

**REPUBLIQUE DE GUINEE**  
Travail- Justice- Solidarité

# **PROJET DE CONSTRUCTION DE LA MAISON DE LA PRESSE**

**MAÎTRE D'OUVRAGE : MINISTRE DE LA COMMUNICATION**

**FINANCEMENT : BND**

**Plans Architecturaux**

**DINA S.A.R.L " BUREAU D'ETUDES D'INGENIERIE ET D'ARCHITECTURE"**

Siège Social : Coléah Lansebounyi – Commune de Matam BP: 3402 Tél : 664-29-55-84 / 631-36-89-14 / 631-12-43-71 / 622-79-36-36  
N° Formalité/RCCM/GC-KAL-017-945/2007-N° Entreprise/RCCM/GC-KAL/016.711A/207

**• LES PERSPECTIVES**

MAISON DE LA PRESSE



PERSPECTIVE

MAISON DE LA PRESSE



PERSPECTIVE

MAISON DE LA PRESSE

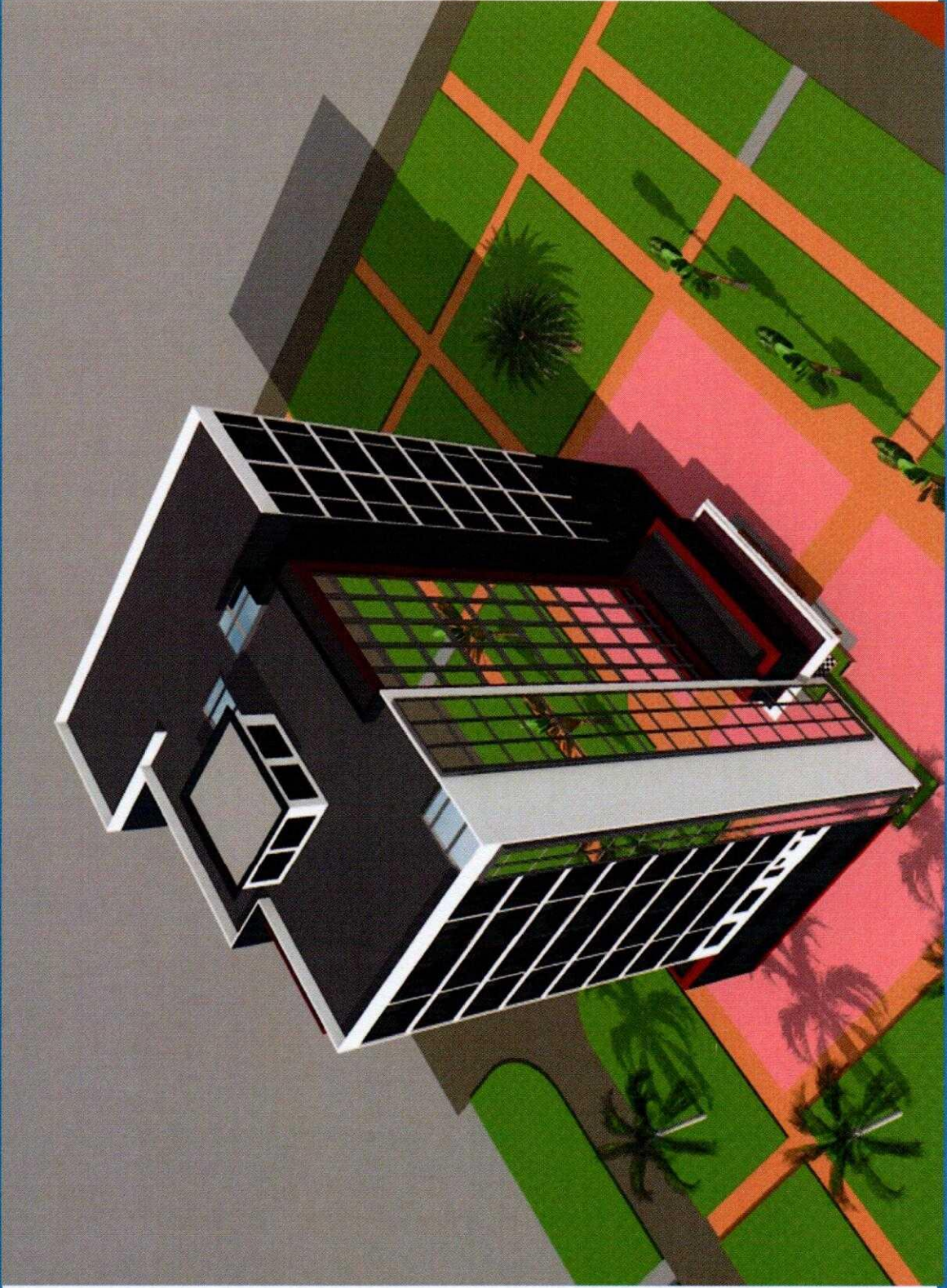

PERSPECTIVE

MAISON DE LA PRESSE



PERSPECTIVE

MAISON DE LA PRESSE



PERSPECTIVE

MAISON DE LA PRESSE

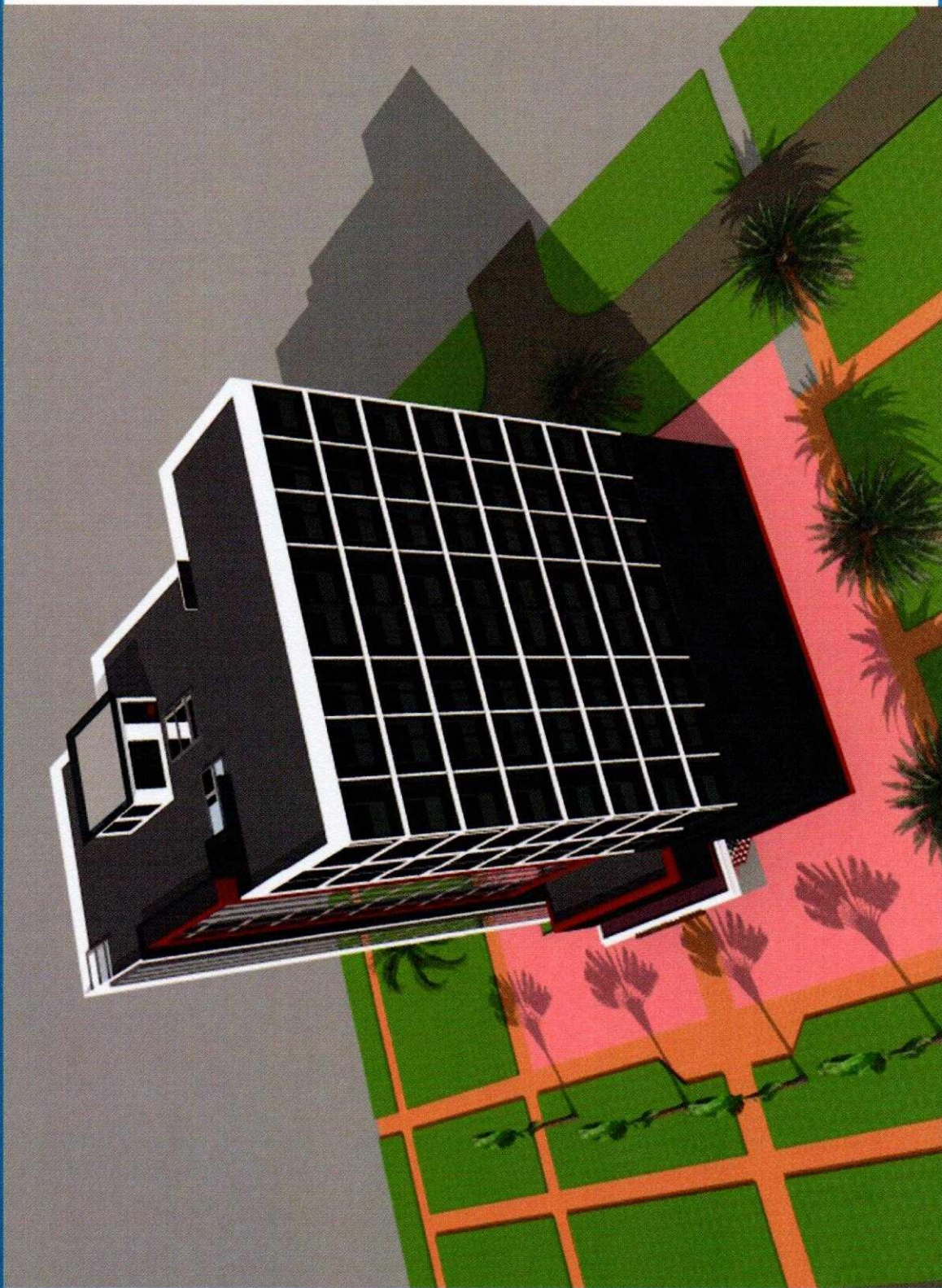

PERSPECTIVE



MAISON DE LA PRESSE

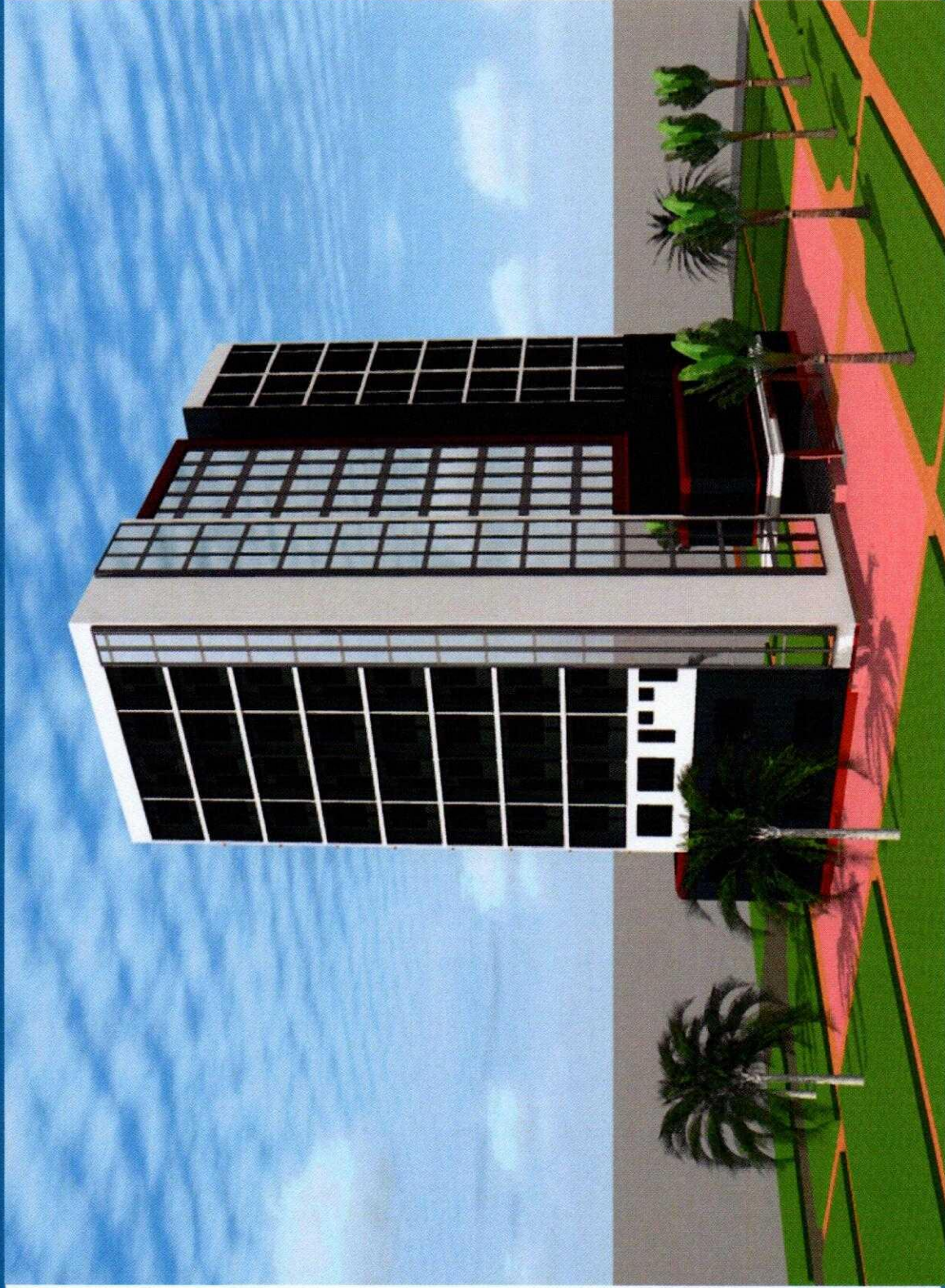

PERSPECTIVE

MAISON DE LA PRESSE



PERSPECTIVE

MAISON DE LA PRESSE

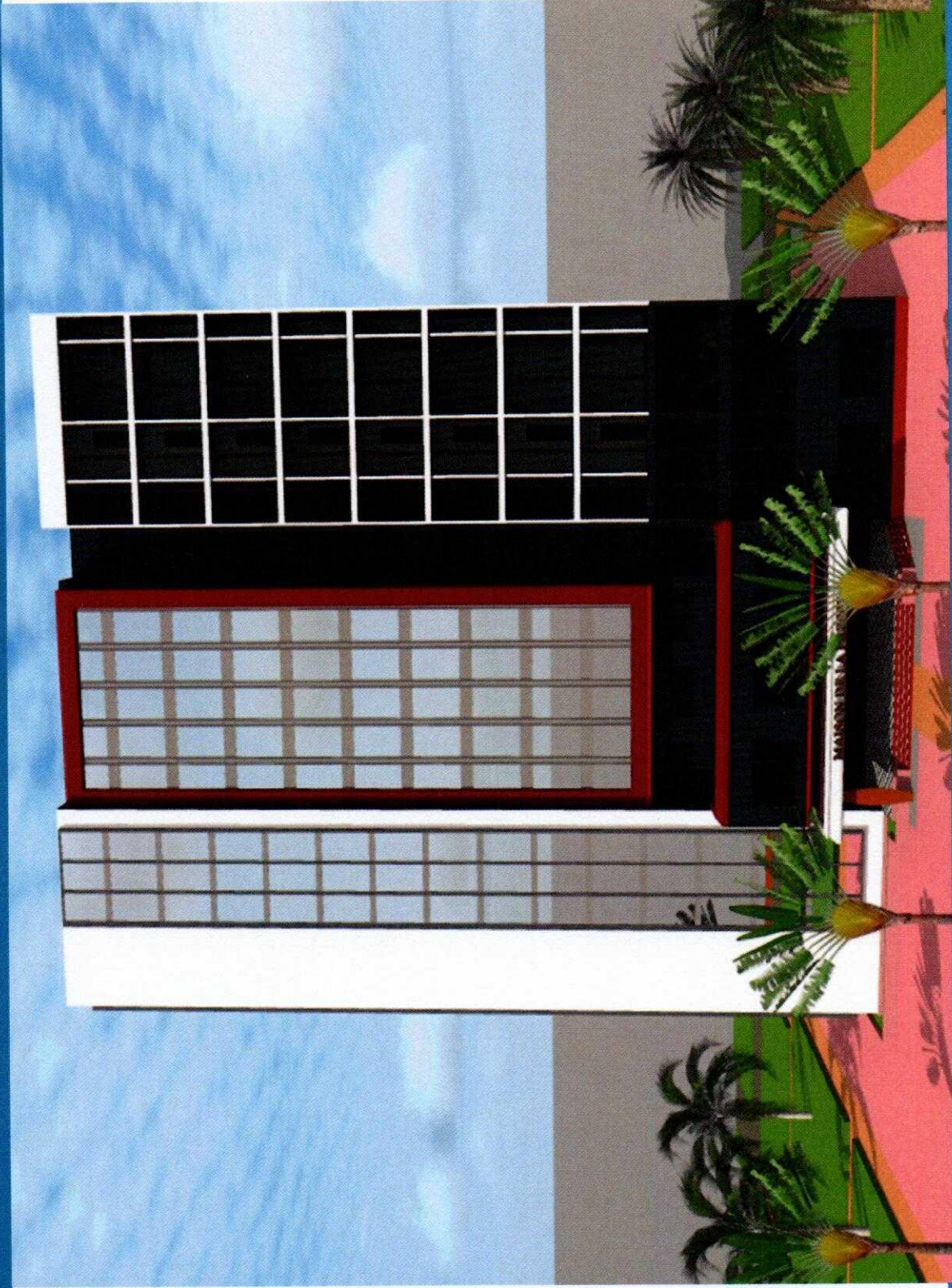

PERSPECTIVE

• LES 2D

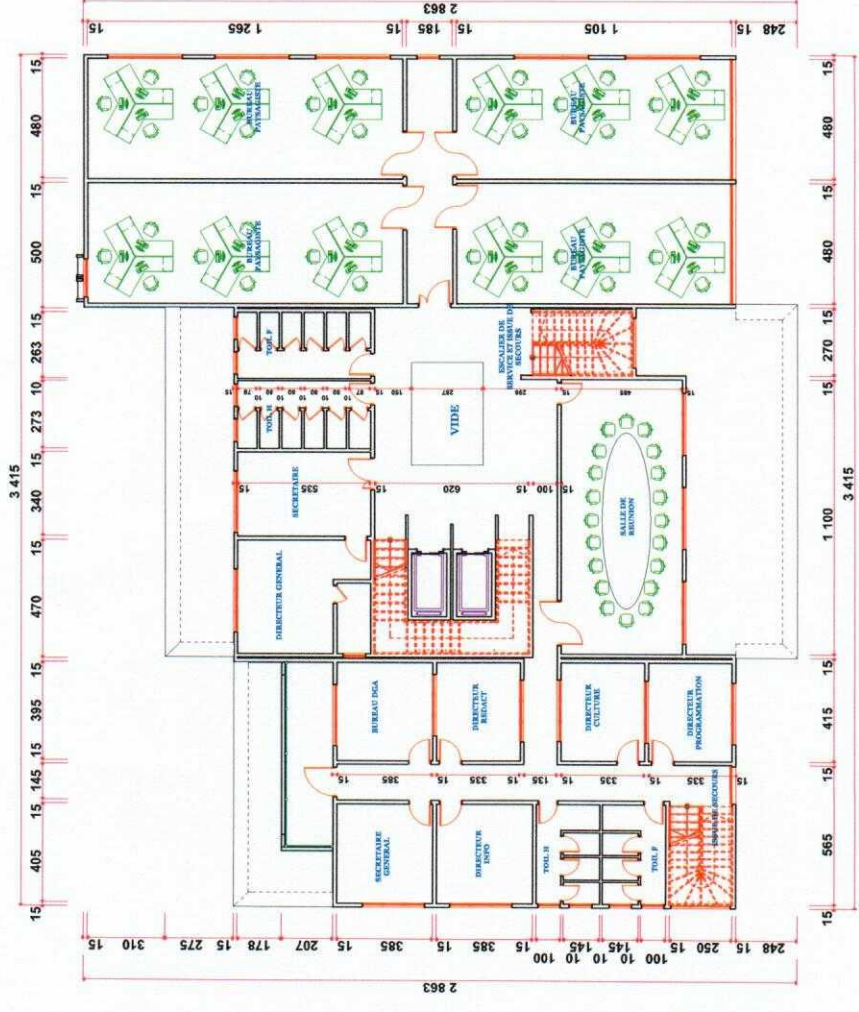

**2em ETAGE**

<b>REPUBLIQUE DE GUINEE</b> <b>FINANCEMENT: B N D</b>	<b>MINISTERE DE LA COMMUNICATION</b> PROJET DE LA MAISON DE LA PRESSE		Maître d'oeuvre: DINA <sub>AVEC</sub>	Ouvrage: <b>MAISON DE LA PRESSE</b>	Consultant: DINA <sub>AVEC</sub>	Titre: <b>VUE EN PLAN DU 2em ETAGE</b>	Plan N° 03 Ech: 1/1200 DATE 31/07/2014	INDICE DATE REVISIONS

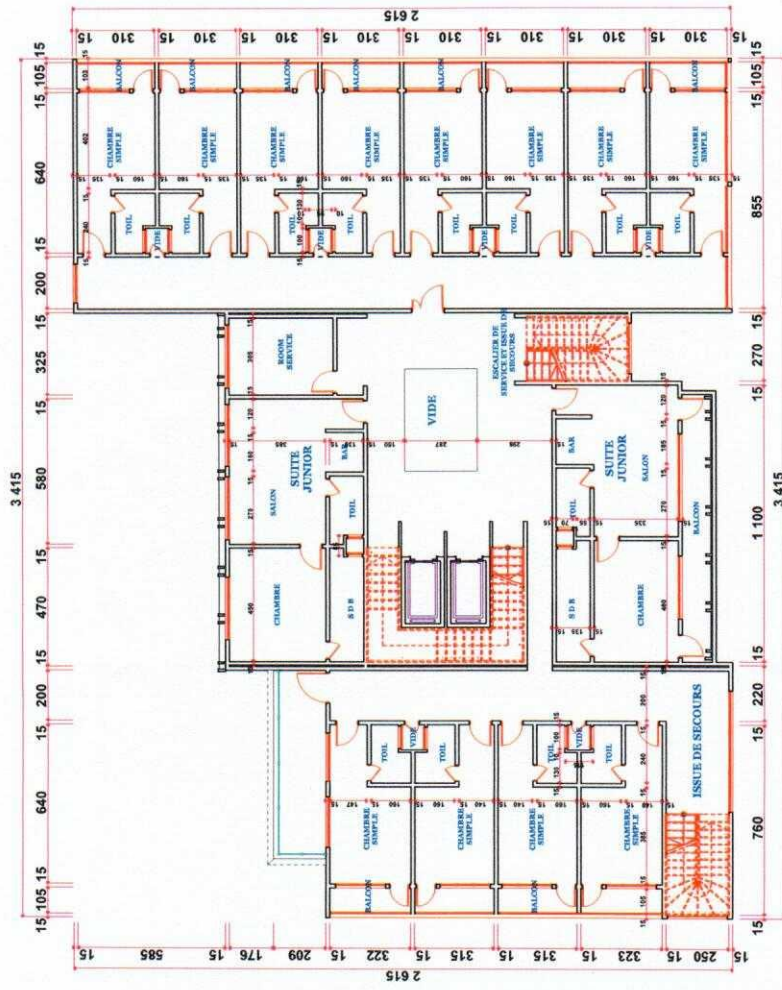

### 3<sup>è</sup>m,4<sup>è</sup>m,.....et 10<sup>è</sup>m ETAGE

<b>REPUBLIQUE DE GUINEE</b> <b>FINANCEMENT: B N D</b>	<b>MINISTRE DE LA COMMUNICATION</b>	Maître d'œuvre: DINA <sub>Arch</sub>	Ouvrage: MAISON DE LA PRESSE	Consultant: DINA <sub>Arch</sub>	Titre: <b>VUE EN PLAN DU</b> <b>3<sup>è</sup>m,4<sup>è</sup>m,.....</b> <b>...et 10<sup>è</sup>m ETAGE</b>	Plan N° 04
	PROJET DE LA MAISON DE LA PRESSE	DINA <sub>Arch</sub>	MAISON DE LA PRESSE	DINA <sub>Arch</sub>	Ech: 1/1200 DATE 31/07/2014	31/07/2014 INDICE DATE

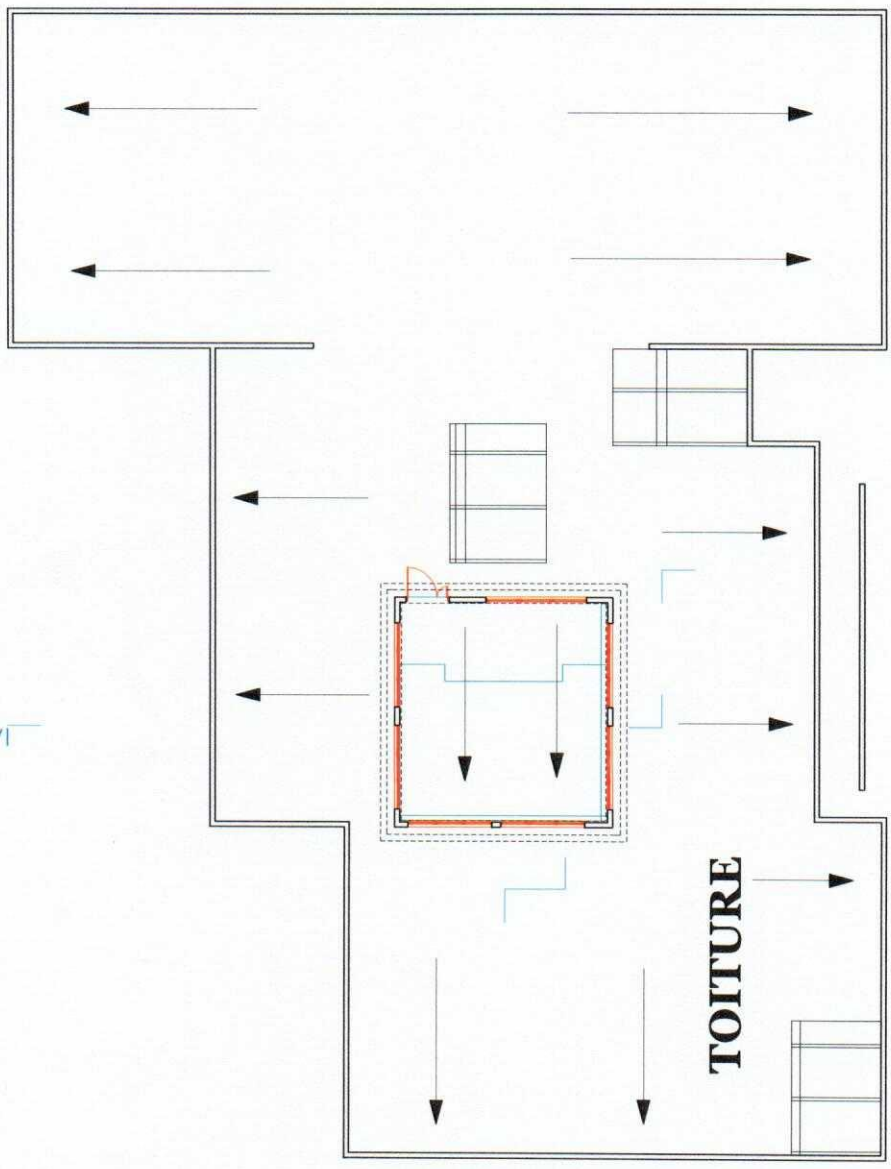

**TOITURE**

<b>REPUBLIQUE DE GUINEE</b> <b>FINANCEMENT: B N D</b>	<b>MINISTERE DE LA COMMUNICATION</b> PROJET DE LA MAISON DE LA PRESSE	Maître d'oeuvre: DINAVUE	Ouvrage: MAISON DE LA PRESSE	Consultant: DINAVUE	Titre: <b>VUE EN PLAN DE LA TOITURE</b>	Plan N° 05 Ech: 1/1200 DATE 31/07/2014	INDEXE DATE REVISIONS

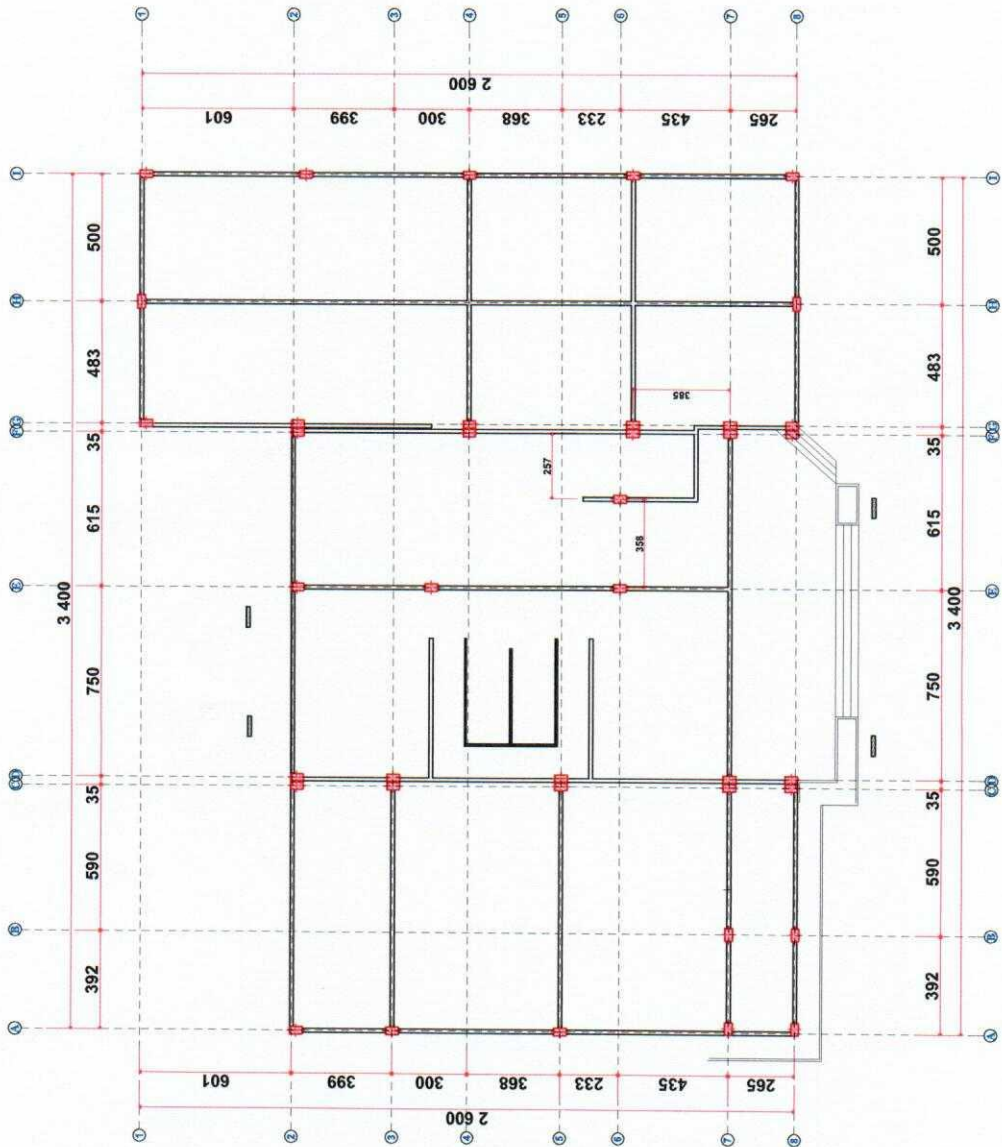

# FONDATION

<b>REPUBLIQUE DE GUINEE</b>	<b>MINISTRE DE LA COMMUNICATION</b>	Maitre d'oeuvre: DINA	Ouvrage: MAISON DE LA PRESSE	Consultant: DINA	Titre: <b>VUE EN PLAN DE LA FONDATION</b>	Plan N° 06			
						Ech: 1/1200	DATE		
<b>FINANCEMENT: B N D</b>	PROJET DE LA MAISON DE LA PRESSE	DINA					31/07/2014	INDICE	REVISIONS



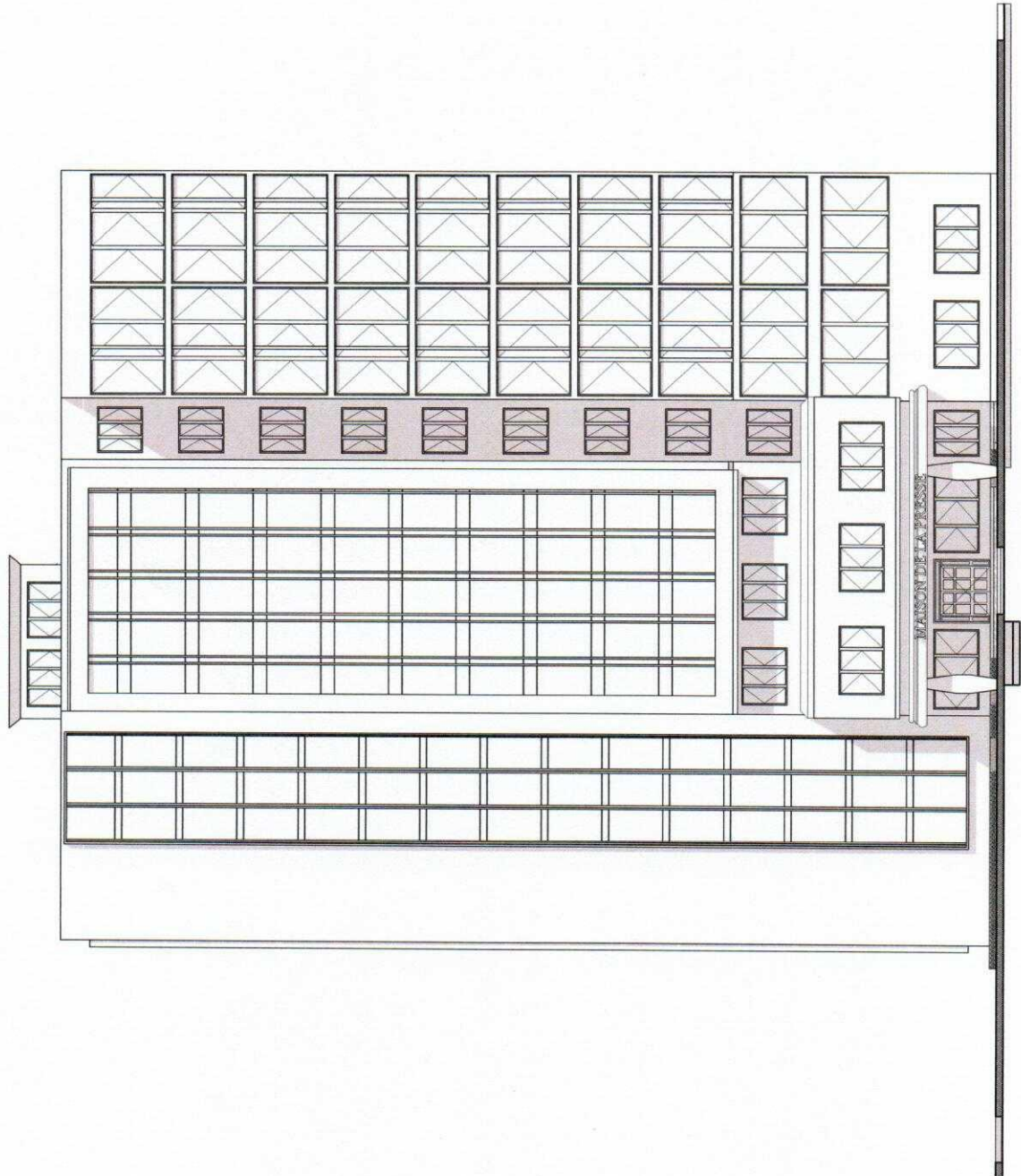

**PRINCIPALE**

<b>REPUBLIQUE DE GUINEE</b>	<b>MINISTERE DE LA COMMUNICATION</b>	Maitre d'oeuvre: DINA <sub>Avec</sub>	Ouvrage: MAISON DE LA PRESSE	Consultant: DINA <sub>Avec</sub>	Titre: <b>FACADES</b>	Plan N° 07	REVISIONS
						Ech: 1/1200	
<b>FINANCEMENT: B N D</b>	PROJET DE LA MAISON DE LA PRESSE					INDICE DATE	



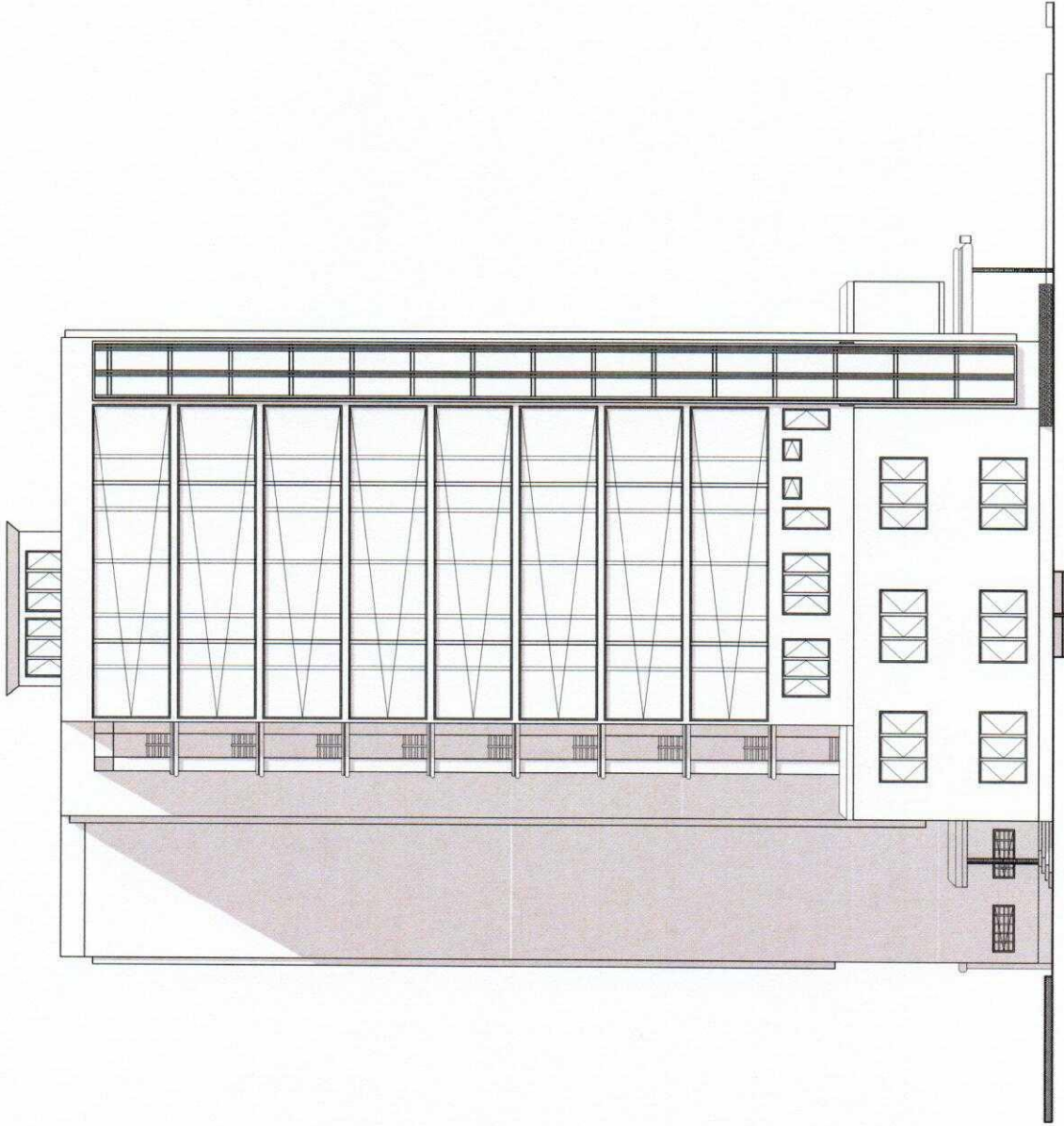

**LATERALE GAUCHE**

<b>REPUBLIQUE DE GUINEE</b>	<b>MINISTERE DE LA COMMUNICATION</b>		Maitre d'oeuvre: DINA <sub>Acte</sub>	Ouvrage: MAISON DE LA PRESSE	Consultant: DINA <sub>Acte</sub>	Titre: <b>FACADES</b>	Plan N° 09	Ech: 1/1200	DATE	31/07/2014	INDICE	DATE	REVISIONS
	<b>FINANCEMENT: B N D</b>	PROJET DE LA MAISON DE LA PRESSE											

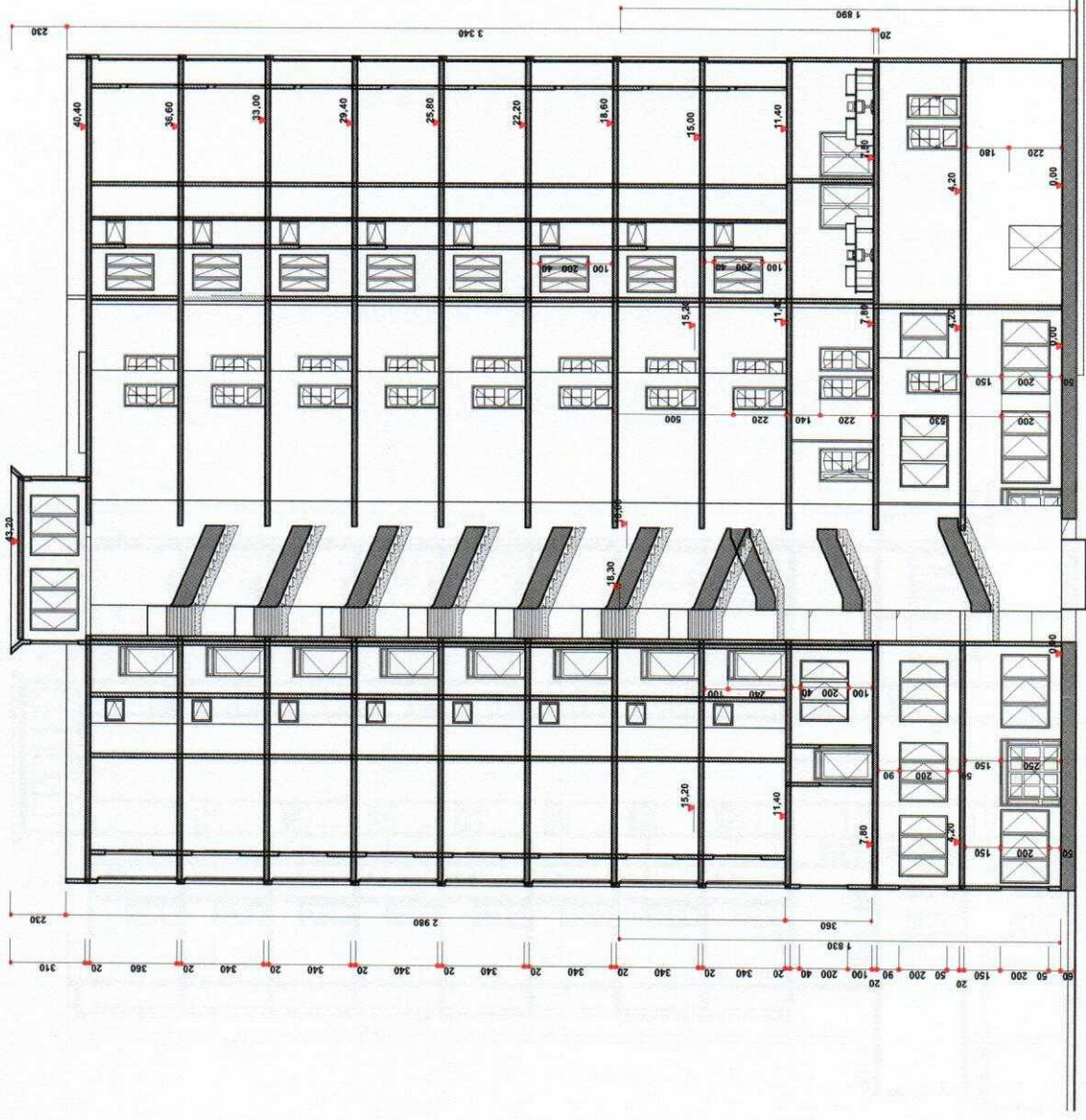

AA

<b>REPUBLIQUE DE GUINEE</b> <b>FINANCEMENT: B N D</b>	<b>MINISTRE DE LA COMMUNICATION</b> PROJET DE LA MAISON DE LA PRESSE		Maître d'oeuvre: DINA <sub>SAUT</sub>	Ouvrage: MAISON DE LA PRESSE	Consultant: DINA <sub>SAUT</sub>	Titre: <b>COUPES</b>	Plan N° 10 Ech: 1/1200 DATE 31/07/2014	INDICE DATE REVISIONS